

# ASLA SÚPER CUMBRE DE DIVERSIDAD: RESUMEN

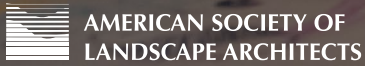

Los cambios demográficos de la nación no se reflejan en el campo de arquitectura paisajista. En el año 2013, la ASLA organizó su primera Cumbre de Diversidad con el objetivo de profundizar las razones del porque arquitectura paisajista falla en atraer un perfil más diverso de personas a la profesión. Cada cumbre ha convocado un grupo de profesionales emergentes de arquitectura paisajista que se identifican como Afroamericanos o Latinx. Del 9-11 de Junio, 2017, la ASLA organizó la Súper Cumbre de Diversidad en el Centro de Arquitectura Paisajista en Washington, D.C. Todos los participantes de las cumbres pasadas fueron invitados, más seis nuevos profesionales. Los participantes discutieron temas de diversidad y priorizaron cursos de acción con el fin de orientar el plan de trabajo de ASLA y avanzar en su compromiso de fomentar la diversidad en este campo. A continuación se presenta un resumen de estas conversaciones.

## CONCLUSIONES

**1** | Ocupar contenido digital y herramientas prácticas para la exploración

**2** | Reformular la comercialización de arquitectura paisajista

**3** | Mostrar diversidad en el contexto

**4** | Enseñar a estudiantes sobre la diversidad dentro de la profesión



**Presentaciones Locales y Set de Herramientas para niños de K-12**

Crear contenido digital que sea atractivo para enseñar a los niños sobre arquitectura paisajista. Construir sobre plataformas sociales existentes como Snapchat para extender la enseñanzas más allá de la sala.



**Curriculum para Campos de Verano y Programas Extraescolares**

Introducir arquitectura paisajista como una carrera económicamente viable a colegios sub-representados a través de empleo juvenil y emprendimiento



**Diversidad en ASLA.org**

Todo el contenido en ASLA.org debe reflejar una representación diversa de la sociedad. El sitio debe ser una referencia sobre el campo profesional y la diversidad debe ser entrelazada en su contenido.



**Reclutamiento Universitario y Desarrollo Curricular**

ASLA debe inspirar a futuros arquitectos paisajistas demostrando caminos diversos al éxito y ampliando la definición de la excelencia del diseño



# INICIATIVAS DE PRIORIDAD

Después de la cumbre, los participantes fueron encuestados para priorizar las iniciativas y actividades clave sobre la diversidad con el fin de orientar el plan de trabajo de la ASLA en el próximo año. A continuación se presentan los resultados del cronograma y objetivos para los próximos cinco años.

## Cronograma de Acción de la ASLA

Los participantes crearon puntos de referencia para los próximos seis, nueve y 12 meses para que la ASLA cumpla con las iniciativas y temas de acción discutidos a través de la cumbre. A continuación se presenta la estructura y cronograma para el plan de trabajo centrado en la diversidad de la ASLA.

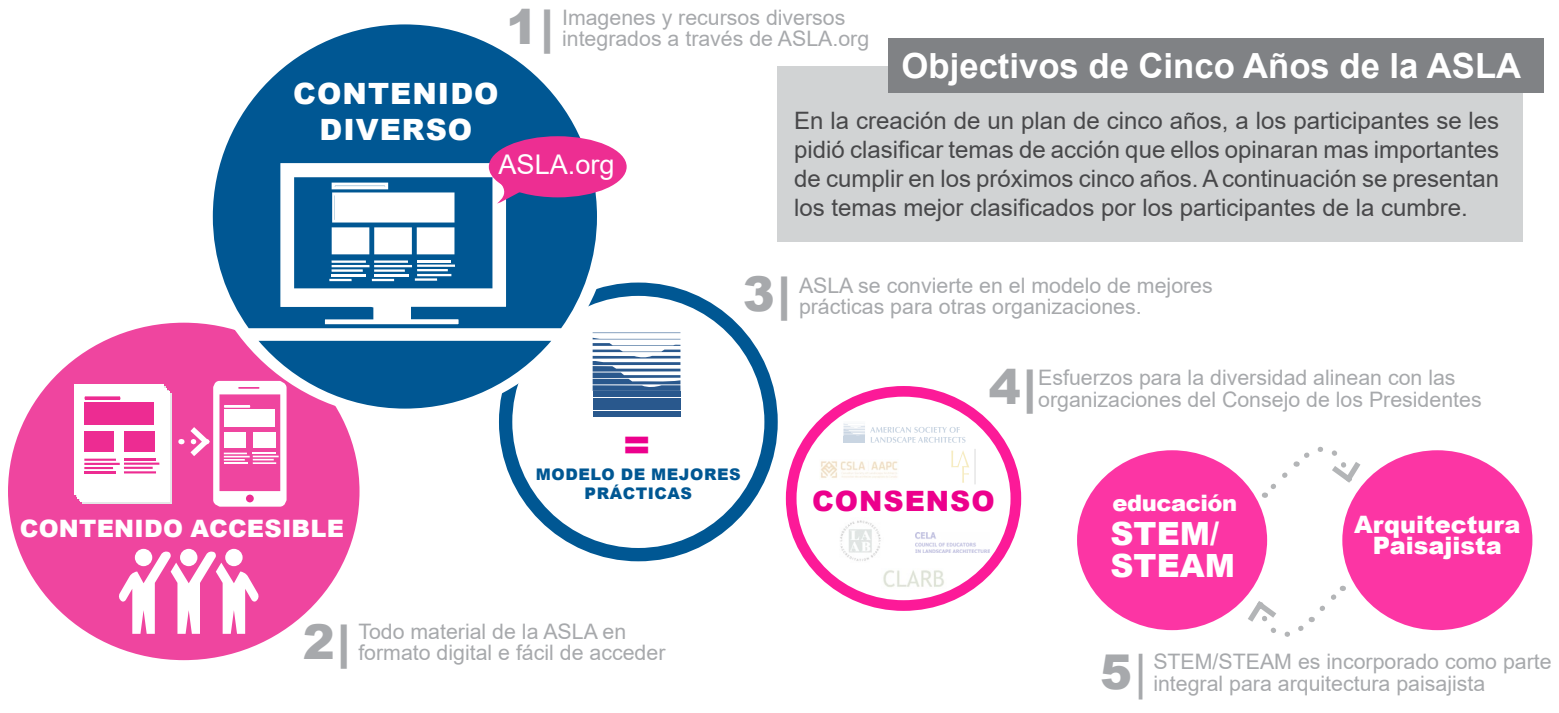
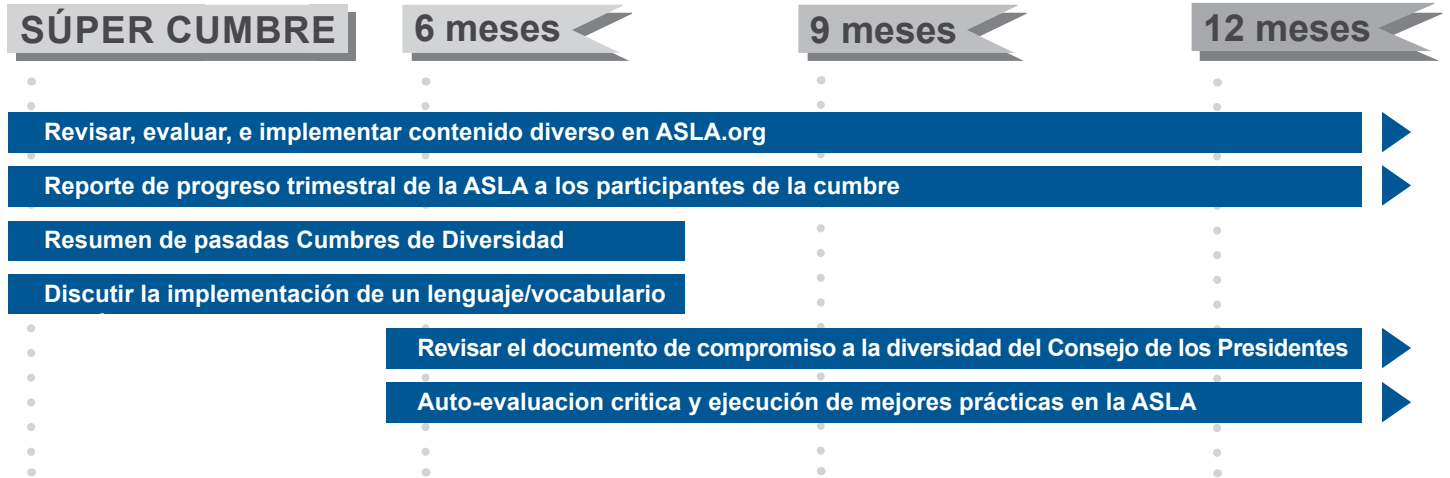

Para más información y para ver el reporte completo de la Súper Cumbre visita:

[asla.org/DiversitySummit](https://asla.org/DiversitySummit)



American Society of Landscape Architects



@landarchitects



@landscapearch

Credito de imagenes a: EPNAC.com